

INVITALIA

Infratel Italia SpA

## Disposizione Organizzativa n. 02/2018

Roma, 1 gennaio 2019

Amministratore Delegato  
*Domenico Tudini*

Domenico Tudini



## Direzione Generale

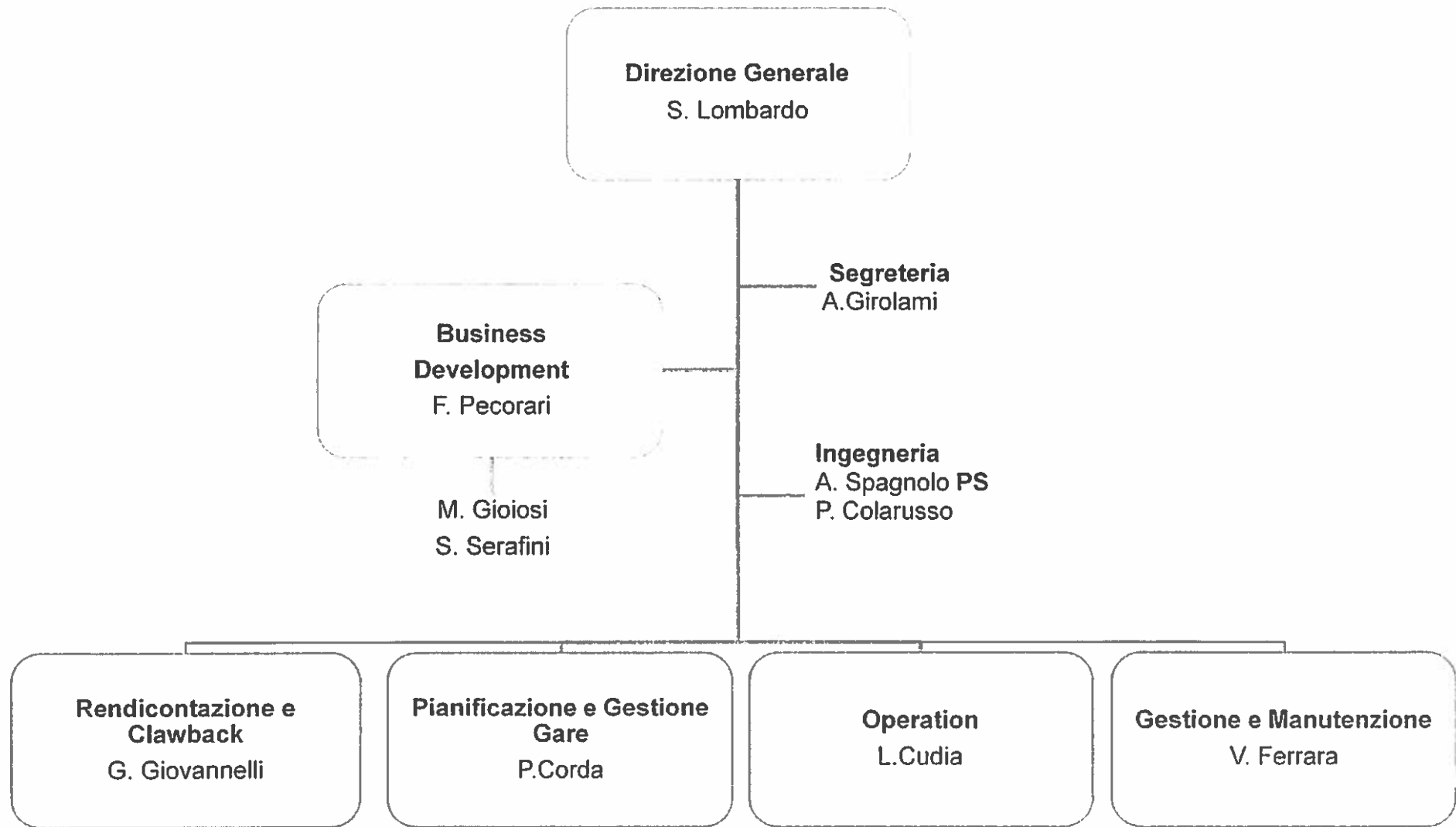

**PS:** professional senior

Disposizione Organizzativa n. 1 del 1 gennaio 2019



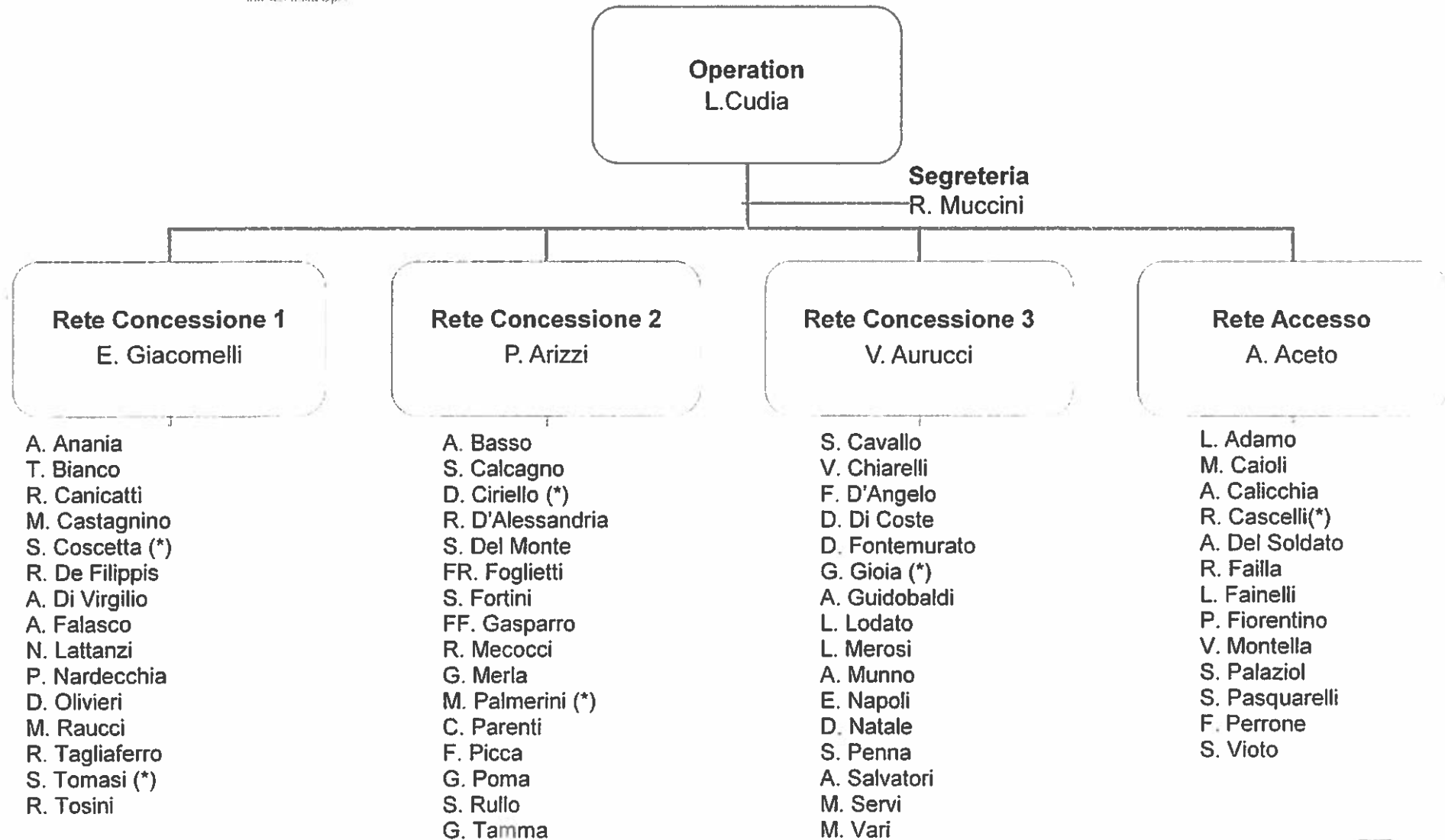

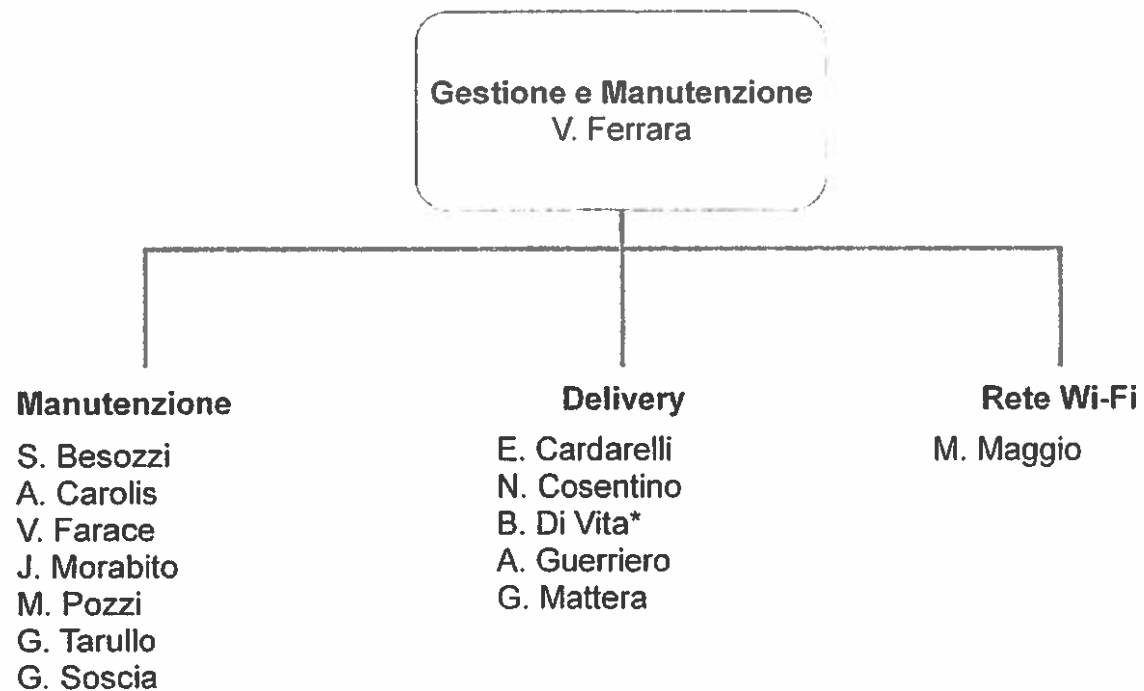

\* Risorsa in distacco da Invitalia

Disposizione Organizzativa n. 1 del 1 gennaio 2019



- **Direzione Generale**, nell'ambito e nei limiti dei poteri delegati, assicura:
  - la pianificazione, progettazione e costruzione delle infrastrutture di rete, la loro manutenzione e commercializzazione oltre che il processo di Rendicontazione e di ciclo attivo al fine di conseguire gli obiettivi contenuti nei Piani strategici e nei Budget approvati dal Consiglio di Amministrazione;
  - la predisposizione, secondo le linee guida dell'AD, dei piani operativi da sottoporre allo stesso;
  - la predisposizione periodica all'AD con l'aiuto di Controllo di Gestione delle relazioni sull'andamento della gestione, segnalando gli scostamenti e suggerendo le necessarie azioni correttive;
  - il coordinamento e supervisione delle attività dei R.U.P.;
  - il coordinamento dell'affidamento a terzi di servizi, lavori, opere e forniture, nel rispetto della normativa vigente in materia di affidamento;
  - la sottoscrizione di contratti di cessione in modalità IRU agli operatori;
  - il supporto al Ministero nelle attività di gestione delle convenzioni regionali;
  - la valutazione di nuovi programmi e opportunità di finanziamento.



- **Operation** assicura:
  - la progettazione in conformità ai Piani Tecnici di Rete di Accesso;
  - l'esecuzione e lo sviluppo degli interventi previsti nei Piani Tecnici di Rete;
  - la manutenzione e il delivery dei servizi della Rete di Accesso;
  - il ruolo di RUP per l'esecuzione contrattuale.

Per le Aree di accesso dirette, il Responsabile per le commesse assegnate, garantisce:

- il monitoraggio nei confronti del Mise e delle regioni;
- l'elaborazione e la gestione del Piano di Commessa e dei rispettivi budget annuali;
- la progettazione preliminare e definitiva dei singoli interventi previsti dal Piano di Rete;
- il controllo e l'approvazione della progettazione esecutiva;
- la gestione delle procedure per l'ottenimento dei permessi e delle autorizzazioni in materia di conformità ambientale, paesaggistica, territoriale e urbanistica;
- la gestione del processo di acquisizione di infrastrutture esistenti;
- la gestione della sicurezza e direzione lavori;

Per le Aree in concessione, il Responsabile per le commesse assegnate, garantisce:

- il monitoraggio nei confronti del Mise e delle regioni;
- l'elaborazione e la gestione del Piano di Commessa e dei rispettivi budget annuali;
- Il controllo ed approvazione della progettazione definitiva ed esecutiva dei singoli interventi previsti dal Piano di Rete;
- Il presidio agli enti locali per l'ottenimento dei permessi e delle autorizzazioni in materia di conformità ambientale, paesaggistica, territoriale e urbanistica;
- la gestione del processo di controllo dei cantieri tramite l'Alta Vigilanza;
- Il processo di collaudo;
- Il monitoraggio e il controllo del concessionario in fase di esercizio;
- la gestione della documentazione di rete di sua competenza nel Network Inventory.



▪ **Gestione e Manutenzione assicura:**

- la progettazione in conformità ai Piani Tecnici della Rete di Backhauling;
- l'esecuzione e lo sviluppo degli interventi previsti nei Piani Tecnici della Rete di Backhauling;
- la manutenzione e il delivery dei servizi ai clienti della Rete di Backhauling;
- il ruolo di RUP per l'esecuzione contrattuale;
- il processo di monitoraggio nei confronti del Mise e delle regioni;
- la gestione della documentazione di rete nel Network Inventory della rete di backhauling e di accesso;
- la gestione del processo di delivery ai clienti della rete di Accesso;
- lo sviluppo e la gestione in esercizio del nuovo Progetto WiFi Italia.

il Responsabile per le commesse assegnate, garantisce:

- l'elaborazione e la gestione del Piano di Commessa e dei rispettivi budget annuali;
- la progettazione preliminare e definitiva dei singoli interventi previsti dal Piano di Rete;
- il controllo e l'approvazione della progettazione esecutiva;
- la gestione delle procedure per l'ottenimento dei permessi e delle autorizzazioni in materia di conformità ambientale, paesaggistica, territoriale e urbanistica;
- la gestione del processo di acquisizione di infrastrutture esistenti;
- la gestione della sicurezza e direzione lavori;
- la gestione del processo di delivery ai clienti della rete di Backhauling.